

**Agenzia del Territorio
CATASTO FABBRICATI
Ufficio Provinciale di
Milano**

Dichiarazione protocollo n. MI0422767 del 01/06/2010

Planimetria di u.i.u. in Comune di Milano

Alzaia Naviglio Pavese

civ. 260

Compilata da:
Ghisleni Maurizio

Iscritto all'albo:
Geometri

Prov. Bergamo

N. 2350

Scheda n. 1

Scala 1:200

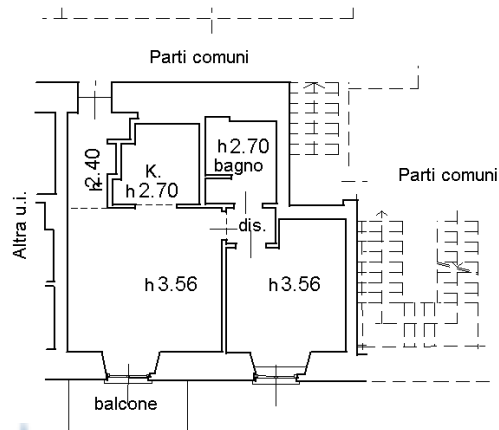

Piano 1°
Abitazione

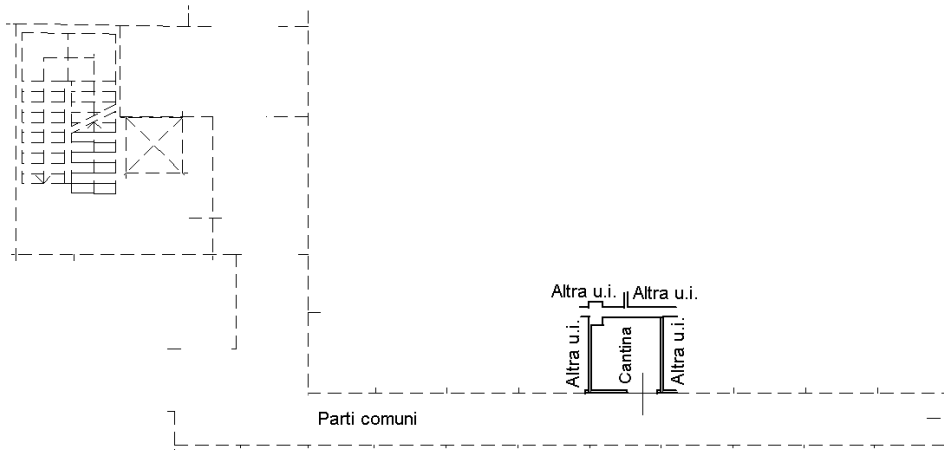

Piano interrato
h. 3.60



Ultima planimetria in atti